

Acest plan anuleaza si inlocuieste planul nr. 23/24.A01 elabarat la data 01.2013.  
This layout plan canceled and replaced layout plan no. 23/24.A01 prepared on 01.2013.



Verificator / Expert Checker / Expert	Cerința Requirement	Semnatura Signature	Referat / Expertiza Report / Expertise
BENEFICIAR / BENEFICIARY : 		COMPANIA NAȚIONALĂ DE CĂI FERATE "CFR" SA	

PROIECTANT / DESIGNER:

Aprobat Approved	Șef de echipă Team leader	Data Date	Semnatura Signature
Verificat Checked	Expert Cheile Key Expert	01.2013	
Subcontractant / Subcontractor		01.2013	
Aprobat Approved	Adjunct Șef de echipă Deputy Team leader	01.2013	
Verificat Checked	Arhitect Architect	01.2013	
Proiectat Designed	Arhitect Architect	01.2013	

"Reabilitarea liniei c.f. Frontieră - Curtici - Simeria, parte componentă a coridorului IV Pan - European pentru circulația trenurilor cu viteză maximă de 160 km/h"  
Tronsonul 3: Gurasada - Simeria  
"Rehabilitation of the Railway Line Border - Curtici - Simeria, component Part of the IV Pan - European Corridor for the Trains Circulation with maximum speed of 160 km/h"  
Section 3: Gurasada - Simeria

Denumire desen / Drawing name:  
Clădire nr. 1 - Interval Mintia - Iliia - Locuinta  
Building no. 1 - Mintia - Iliia - Private dwelling

Scara / Scale 1:100	Revizia / Revision 1/05.2013	Cod desen / Drawing Code DM.03.03.23.AR.01.001	Nr. / No 01/01
------------------------	---------------------------------	---	-------------------

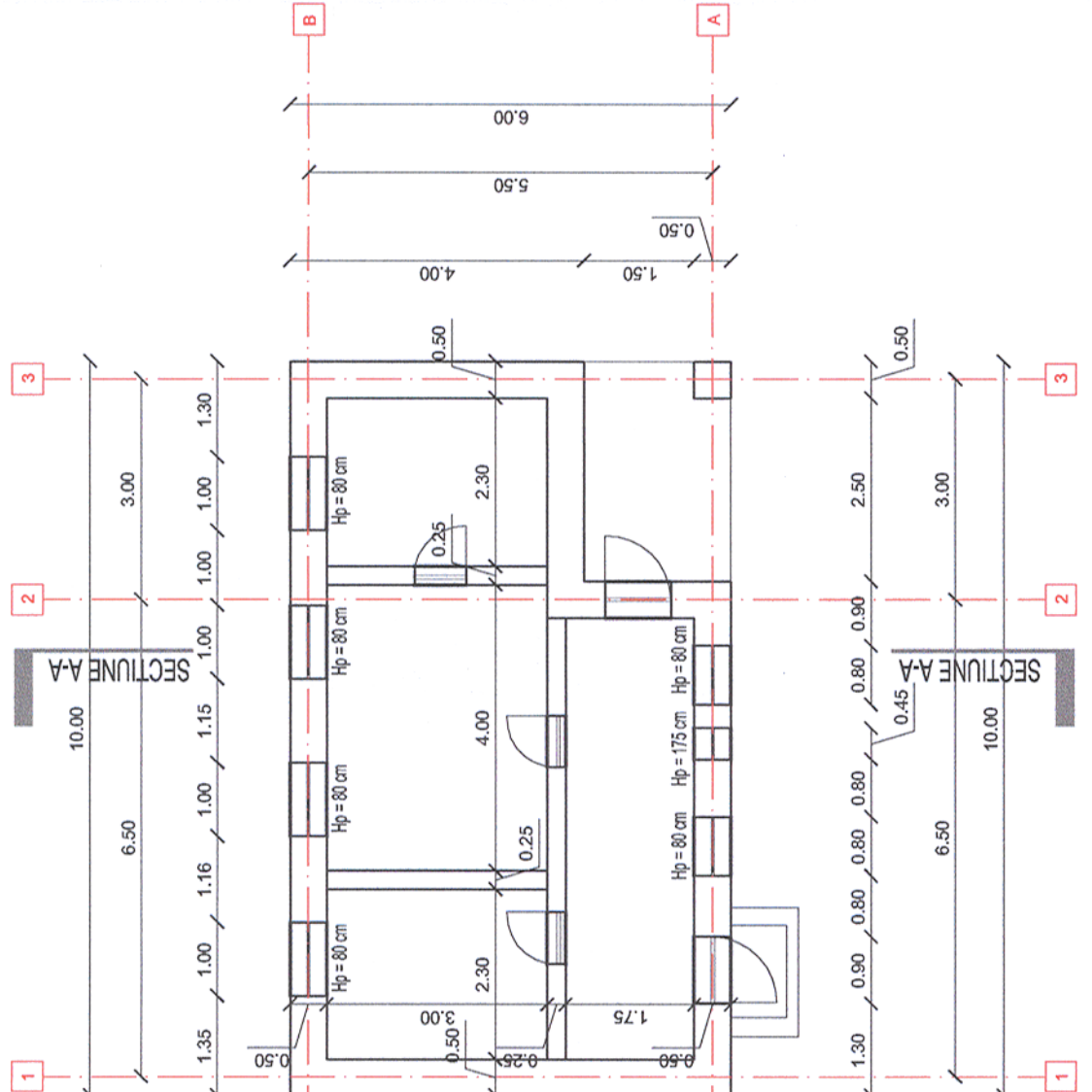
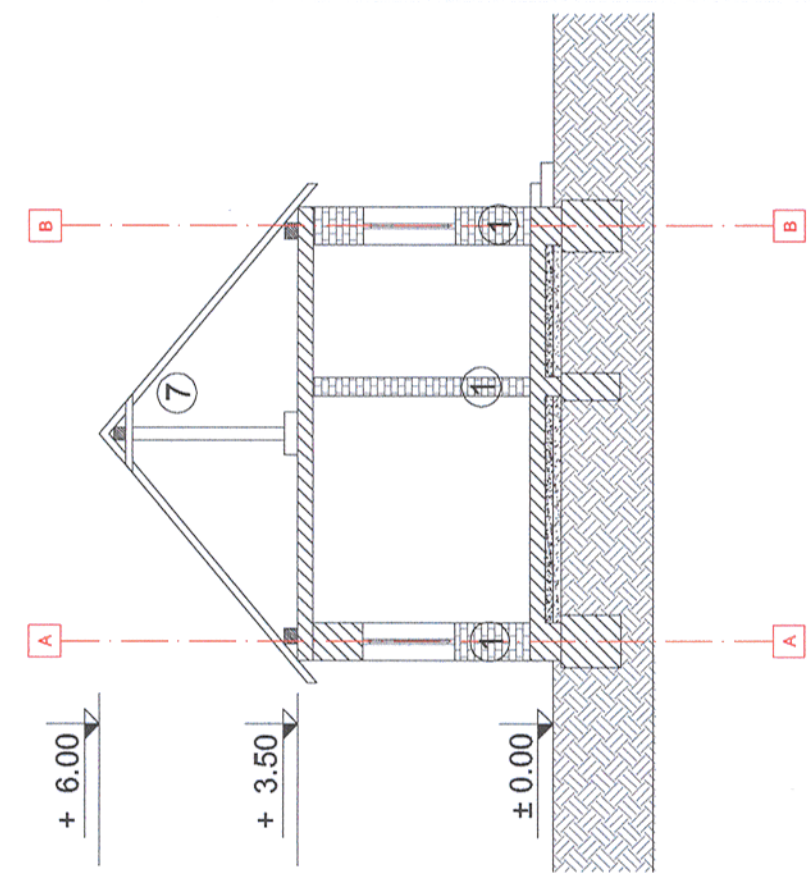
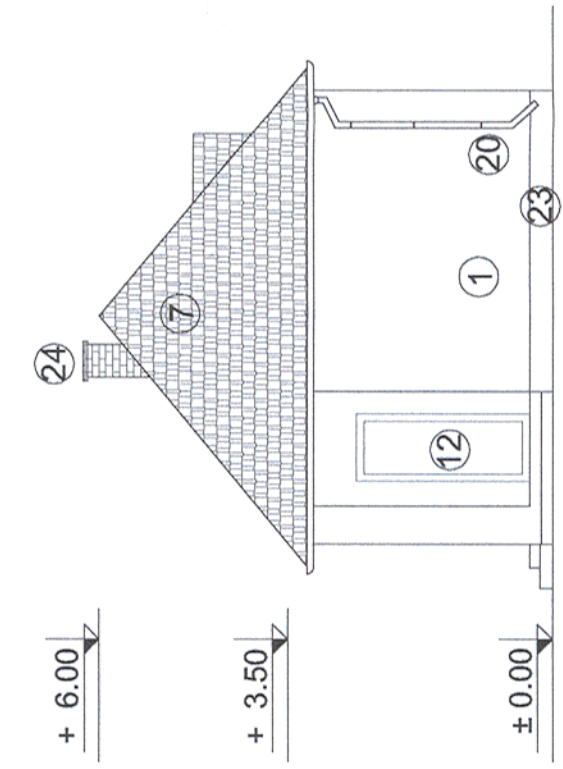

- 12 Tamplarie din lemn cu geam simplu
- 13 Tamplarie din lemn cu geam dublu
- 14 Tamplarie din metal cu geam simplu
- 15 Tamplarie din PVC cu geam dublu
- 16 Placare cu scanduri din lemn
- 17 Usi din lemn
- 18 Usi metalice
- 19 Grilaj metalic
- 20 Burlan din tabla
- 21 Atic
- 22 Lucarna
- 23 Soclu
- 24 Horn din caramida

- 1 Zidarie din caramida plina tencuita
- 2 Zidarie din boltari tencuita
- 3 Gard din placi prefabricate din beton
- 4 Placi de azbociment
- 5 Sarpanta intr-o apa pe structura din lemn si invelitoare din tigla ceramica
- 6 Sarpanta in 2 ape pe structura din lemn si invelitoare din tigla ceramica
- 7 Sarpanta in 4 ape pe structura din lemn si invelitoare din tigla ceramica
- 8 Sarpanta intr-o apa pe structura din lemn si invelitoare din tabla
- 9 Sarpanta in 2 ape pe structura din lemn si invelitoare din tabla
- 10 Sarpanta intr-o apa pe structura metalica si invelitoare din tabla
- 11 Sarpanta in 2 ape pe structura metalica cu ferme si invelitoare din tabla
- 12 Tamplarie din lemn cu geam simplu

LEGENDA